

Direction départementale de la
protection des populations

ARRÊTÉ N° 230-DDPP-19
portant création des secteurs d'information sur les sols (SIS) sur le territoire de la
communauté de communes de Forez-Est

Le Préfet de la Loire

VU l'article 173 LOI n° 2014-366 du 24 mars 2014 pour l'accès au logement et un urbanisme rénové (ALUR),

VU le décret n° 2015-1353 en date du 26 octobre 2015 relatif aux secteurs d'information sur les sols (SIS) prévus par l'article L.125-6 du code de l'environnement et portant diverses dispositions sur la pollution des sols et les risques miniers,

VU le code de l'environnement, notamment les articles L 125-6, R 125-41 à R 125-47, concernant les SIS, L 556-2, R 556-2 à R 556-5 sur la gestion des sites et sols pollués, R 125-23 à R 125-27 relatifs à l'information des acquéreurs et locataires, les articles L 121-15 et suivants relatifs aux documents soumis à concertation préalable,

VU le code de l'urbanisme, notamment les articles, R 410-15-1, R 431-16, R 442-8-1 concernant les autorisations d'urbanisme sur terrains en SIS,

VU le R 151-53 du code de l'urbanisme concernant l'annexion des SIS aux documents de planification d'urbanisme,

VU le rapport de l'inspection des installations classées pour la protection de l'environnement du 1^{er} juillet 2019 établissant le bilan de la consultation du public et proposant la prise de 102 arrêtés de SIS pour la Loire,

VU la consultation des collectivités tenue du 4 mai 2018 au 18 février 2019, et l'information des propriétaires, réalisée entre le 18 septembre 2018 et le 15 mars 2019,

VU les observations du public recueillies entre le 29 mai 2019 et le 27 juin 2019,

CONSIDÉRANT que les SIS ont pour objectif d'informer le public et les usagers, en s'intégrant dans le dispositif général information acquéreurs locataires, et de clarifier la responsabilité des acteurs de la reconversion de sites pollués en imposant des normes de réhabilitation,

CONSIDÉRANT que, conformément à l'article R 125-44 I du code de l'environnement, la consultation des collectivités concernées par des projets de SIS est achevée depuis le 15 janvier 2019, que les propriétaires concernés ont fait l'objet d'une information conformément au R 125-4 II,

CONSIDÉRANT que le public a été fait l'objet d'une consultation du public entre le 29 mai 2019 et le 27 juin 2019, conformément au décret 2015-1353,

SUR la proposition du secrétaire général par intérim de la préfecture :

ARRÊTE

Article 1 : objet

Conformément au R 125-45 du code de l'environnement, est créé, sur le territoire de la communauté de commune des Vals d'Aix et Isable les Secteur d'Information sur les Sols (SIS) suivants :

- 42SIS06082 commune de Balbigny « Décharge de Balbigny »
- 42SIS01427 commune de Bellegarde en Forez « Chapellerie FERRIER »
- 42SIS01484 commune de Bussièrès « SICTOM de Bussièrès »
- 42SIS01376 commune de Chazelles sur Lyon « PRAT »
- 42SIS01389 commune de Chazelles sur Lyon « Ancienne usine à gaz »
- 42SIS01405 commune de Chazelles sur Lyon « Ancienne chapellerie MORETTON »
- 42SIS01455 commune de Chazelles sur Lyon « Société ECUYER THOMAS »
- 42SIS01349 commune de Feurs « Décharge EMCO »
- 42SIS01386 commune de Feurs « Ancienne usine à gaz »
- 42SIS06161 commune de Nervieux « Décharge d'ordures ménagères »
- 42SIS06158 commune de Panissières « Décharge du Clair »
- 42SIS06328 commune de Sainte-Colombe sur Gand « Décharge du Gonon »
- 42SIS06328 commune de Veauche « Ateliers du Maupas »

Les fiches descriptives et cartographiques de ces SIS sont annexées au présent arrêté

Article 2 : publication

Le SIS mentionné à l'article 1 est publié sur le site internet <http://georisque.gouv.fr> ainsi que sur le portail internet de la préfecture de la Loire.

Ce SIS est annexé au Plan Local d'Urbanisme ou au document de planification en vigueur sur la commune en question conformément au R 125-46 du code de l'environnement.

Article 3 : obligation d'information acquéreurs/locataires

Conformément aux L 125-7 et L 125-5 et sans préjudice de l'article L 514-20 du code de l'environnement, lorsqu'un terrain ou un bien immeuble situé en secteur d'information sur les sols mentionnés à l'article L 126-6 fait l'objet d'un contrat de vente ou de location, le vendeur ou le bailleur joint au contrat l'état des risques naturels et technologiques et d'information sur les sols qui mentionne l'existence d'un SIS. Il communique les informations rendues publiques par l'État au titre du L 126-6. L'acte de vente ou de location atteste de l'accomplissement de cette formalité.

Conformément au L 125-7, à défaut et si une pollution constatée rend le terrain impropre à la destination précisée dans le contrat, dans un délai de deux ans à compter de la découverte de la pollution, l'acquéreur ou le locataire a le choix de demander la résolution du contrat ou, selon le cas, de se faire restituer une partie du prix de vente ou d'obtenir une réduction du loyer. L'acquéreur peut aussi demander la réhabilitation du terrain aux frais du vendeur lorsque le coût de cette réhabilitation ne paraît pas disproportionné par rapport au prix de vente.

Article 4 : notifications

Conformément à l'article R 125-46 du code de l'environnement, le présent arrêté est notifié aux maires des communes et aux présidents des EPCI compétents en matière de planification d'urbanisme ou de délivrance des autorisations d'urbanisme dont le territoire comprend le secteur d'information sur les sols mentionné à l'article 1.

Article 5 : publicité

Le présent arrêté est affiché pendant un mois au siège de la où des collectivités compétentes en matière de planification d'urbanisme et de délivrance des autorisations d'urbanisme ainsi qu'auprès des mairies concernées.

Le présent arrêté est publié au recueil des actes administratifs de la Loire et sera mis en ligne sur le portail des services de l'état dans la Loire.

Article 6 : délais et voies de recours

La présente décision ne peut être déférée qu'au tribunal administratif de Lyon, par courrier ou par le biais du portail « télérecours citoyen », accessible à l'adresse suivante www.telerecours.fr. Le délai de recours est de deux mois à compter de la date de notification ou d'affichage du présent arrêté.

Article 7 : exécution

Le secrétaire général par intérim de la préfecture de la Loire, le sous-préfet de Montbrison, le sous-préfet de Roanne, le président de la communauté de commune de Forez-Est, les maires des communes de Balbigny, Bellegarde-en-Forez, Bussières, Chazelles Sur Lyon, Feurs, Nervieux, Panissières, Sainte Colombe Sur Gand, Veauche sont chargés, chacun en ce qui le concerne, de l'exécution du présent arrêté dont copie sera adressée à Mme la directrice régionale de l'environnement, de l'aménagement et du logement Auvergne Rhône-Alpes.

Fait à Saint-Étienne, le - 3 JUL. 2019

Le préfet

Evence RICHARD



Identification

| | |
|---------------------|-----------------------------|
| Identifiant | 42SIS01427 |
| Nom usuel | Chapellerie FERRIER |
| Adresse | Rue du Stade |
| Lieu-dit | La Chapellerie |
| Département | LOIRE - 42 |
| Commune principale | BELLEGARDE EN FOREZ - 42013 |
| Autre(s) commune(s) | BELLEGARDE EN FOREZ - 42013 |

Caractéristiques du SIS Le site a hébergé, de 1885 jusqu'en 1959 (peut-être 1980) une fabrique de chapeaux, la chapellerie Ferrier. Puis de 1980 à 2003 une activité de fabrication de meubles de cuisine, déclarée au titre ICPE pour le stockage de bois et l'application de vernis. La dernière société ayant exercé cette activité, la société Sodetek, a remplis ses obligations au titre ICPE. Une pollution des sols et des eaux souterraines, notamment au mercure (Hg), pollution attribuable à l'activité de la chapellerie, a été diagnostiquée en 2008.

Etat technique

Observations

Références aux inventaires

| Organisme | Base | Identifiant | Lien |
|--|---------------|-------------|---|
| Administration - DREAL - DRIEE - DEAL | Base BASOL | 42.0098 | http://basol.developpement-durable.gouv.fr/fiche.php?page=1&index_sp=42.0098 |

Sélection du SIS

Statut Consultable

Critère de sélection

Commentaires sur la sélection

Caractéristiques géométriques générales

| | |
|--------------------------|-----------------------------------|
| Coordonnées du centroïde | 801011.0 , 6505821.0 (Lambert 93) |
| Superficie totale | 8584 m ² |
| Perimètre total | 643 m |

Liste parcellaire cadastral

Date de vérification du
parcellaire

| Commune | Section | Parcelle | Date génération |
|---------------------|---------|------------------|-----------------|
| BELLEGARDE EN FOREZ | 0C | 609 | 28/08/2017 |
| BELLEGARDE EN FOREZ | 0C | 825 ^J | 28/08/2017 |
| BELLEGARDE EN FOREZ | 0C | 1269 | 28/08/2017 |
| BELLEGARDE EN FOREZ | 0C | 1309 | 28/08/2017 |
| BELLEGARDE EN FOREZ | 0C | 1310 | 28/08/2017 |
| BELLEGARDE EN FOREZ | 0C | 1312 | 28/08/2017 |
| BELLEGARDE EN FOREZ | 0C | 1313 | 28/08/2017 |

Documents

Cartographie

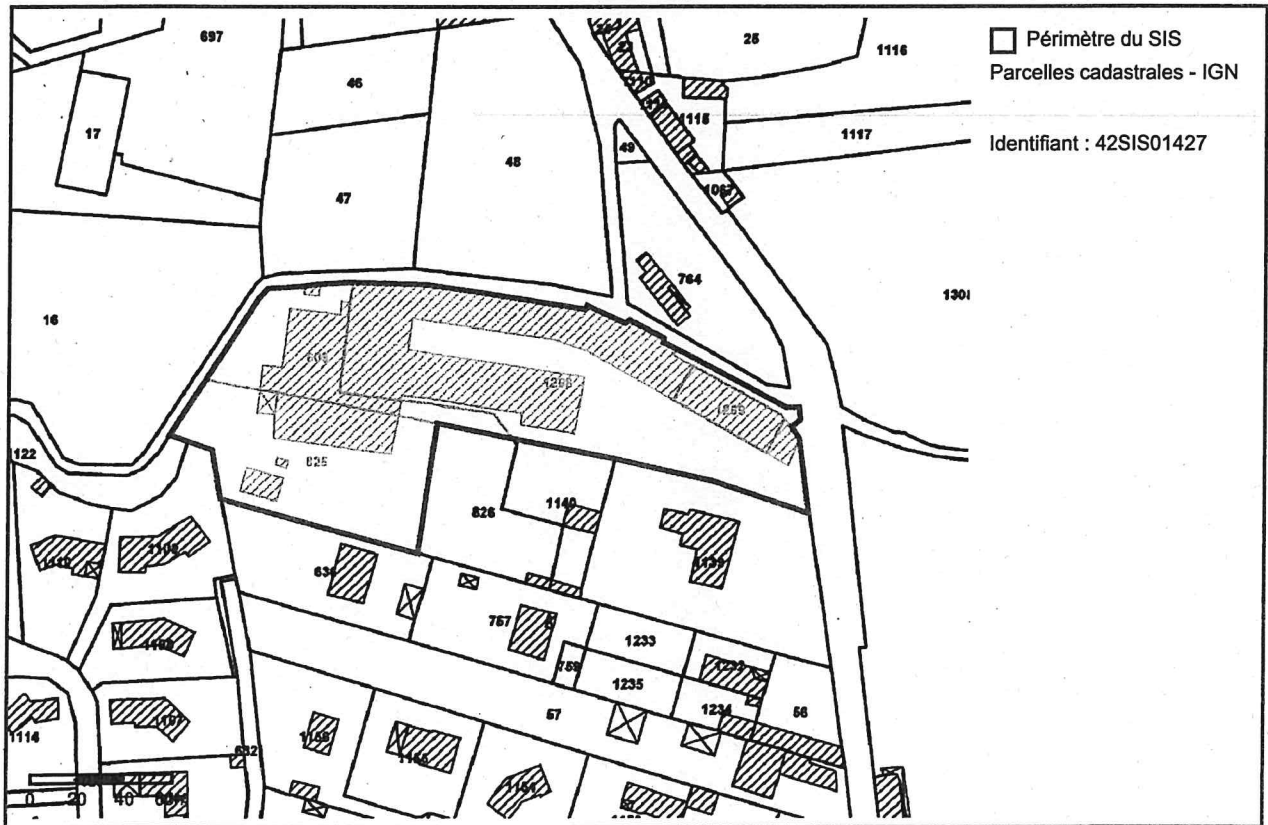
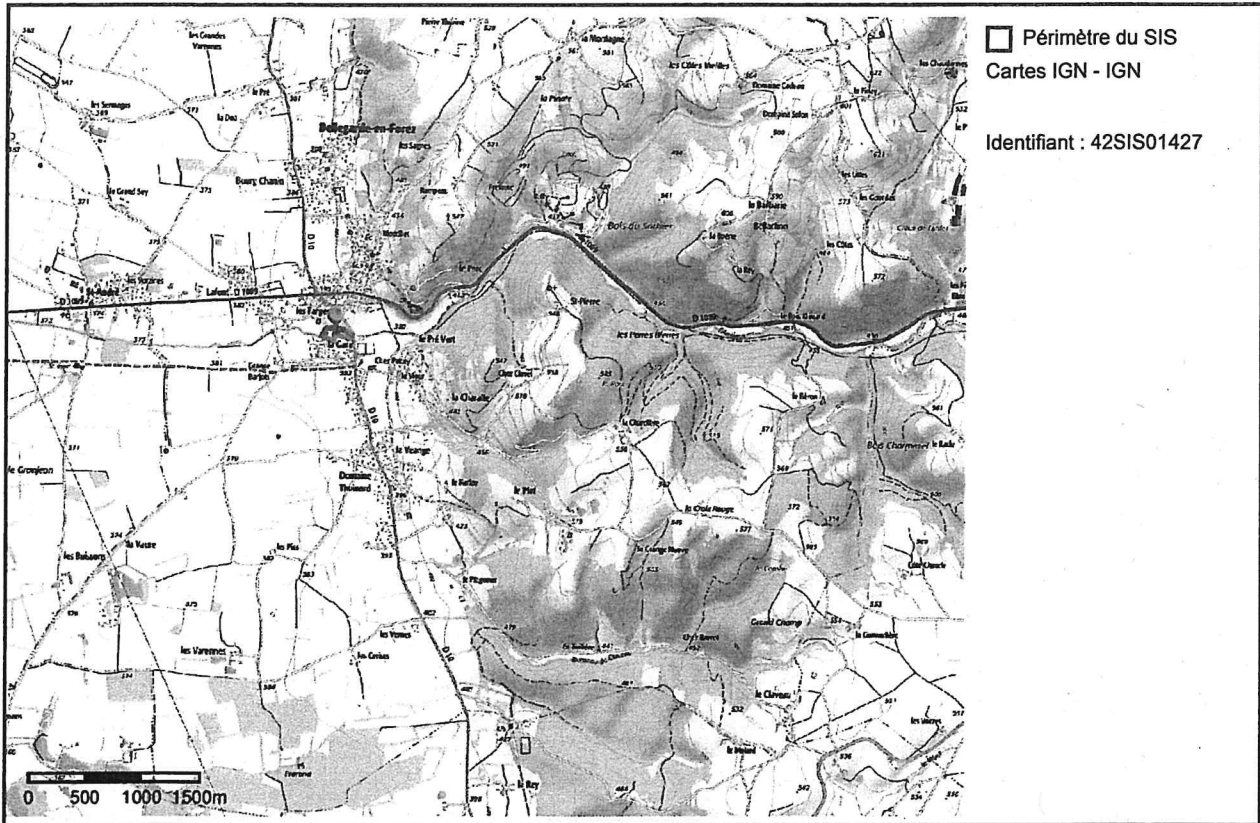



Identification

Identifiant 42SIS06082
Nom usuel Décharge de Balbigny
Adresse Lieu-dit "Laval"
Lieu-dit Laval
Département LOIRE - 42
Commune principale BALBIGNY - 42011
Caractéristiques du SIS Le site a accueilli une décharge sauvage.
Par arrêté préfectoral du 19/08/96, il a été demandé de procéder à la
fermeture de l'installation et de l'accompagner de la remise en état du
site.
Etat technique
Observations

Références aux inventaires

Sélection du SIS

Statut Consultable
Critère de sélection
Commentaires sur la sélection

Caractéristiques géométriques générales

Coordonnées du centroïde 793291.0 , 6526457.0 (Lambert 93)
Superficie totale 10137 m²
Périmètre total 592 m

Liste parcellaire cadastral

Date de vérification du
parcellaire

| Commune | Section | Parcelle | Date génération |
|----------|---------|----------|-----------------|
| BALBIGNY | ZM | 42 | 03/10/2017 |

Documents

Cartographie

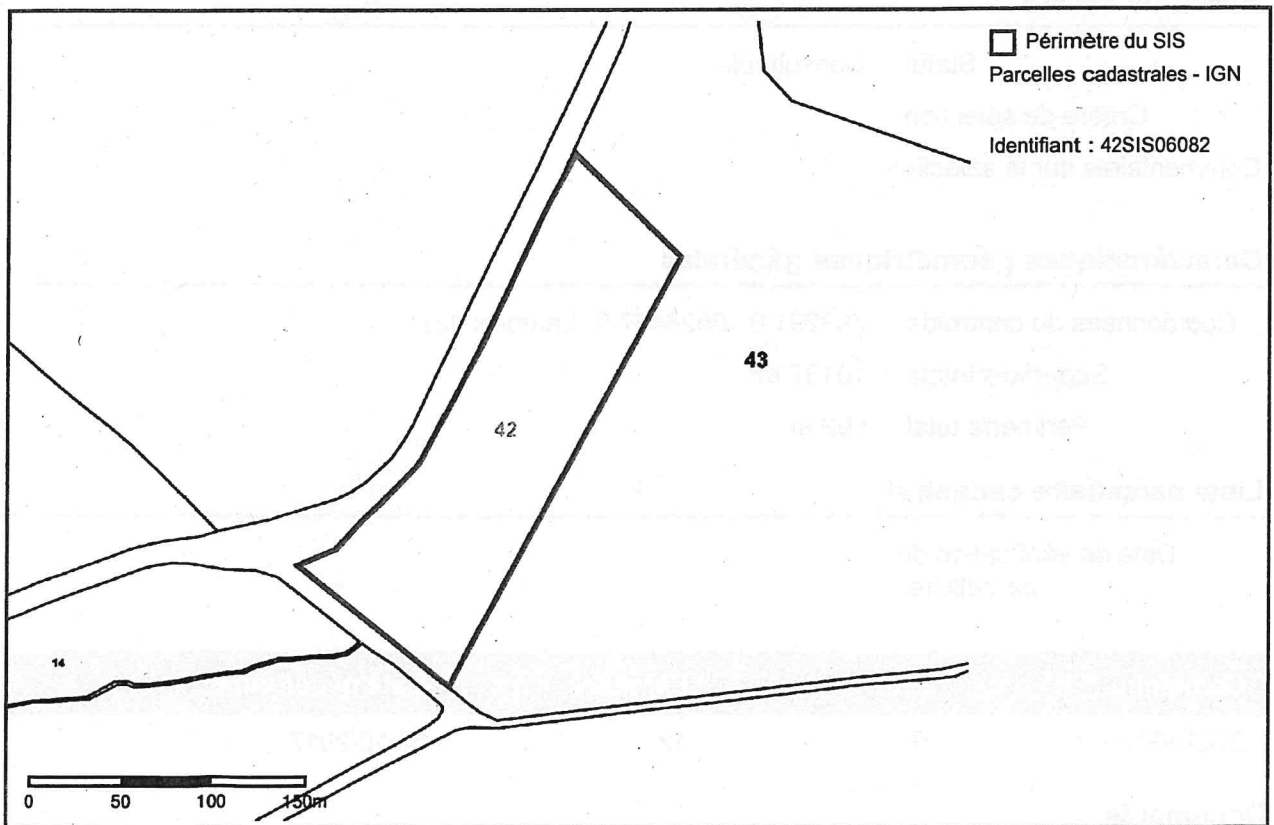
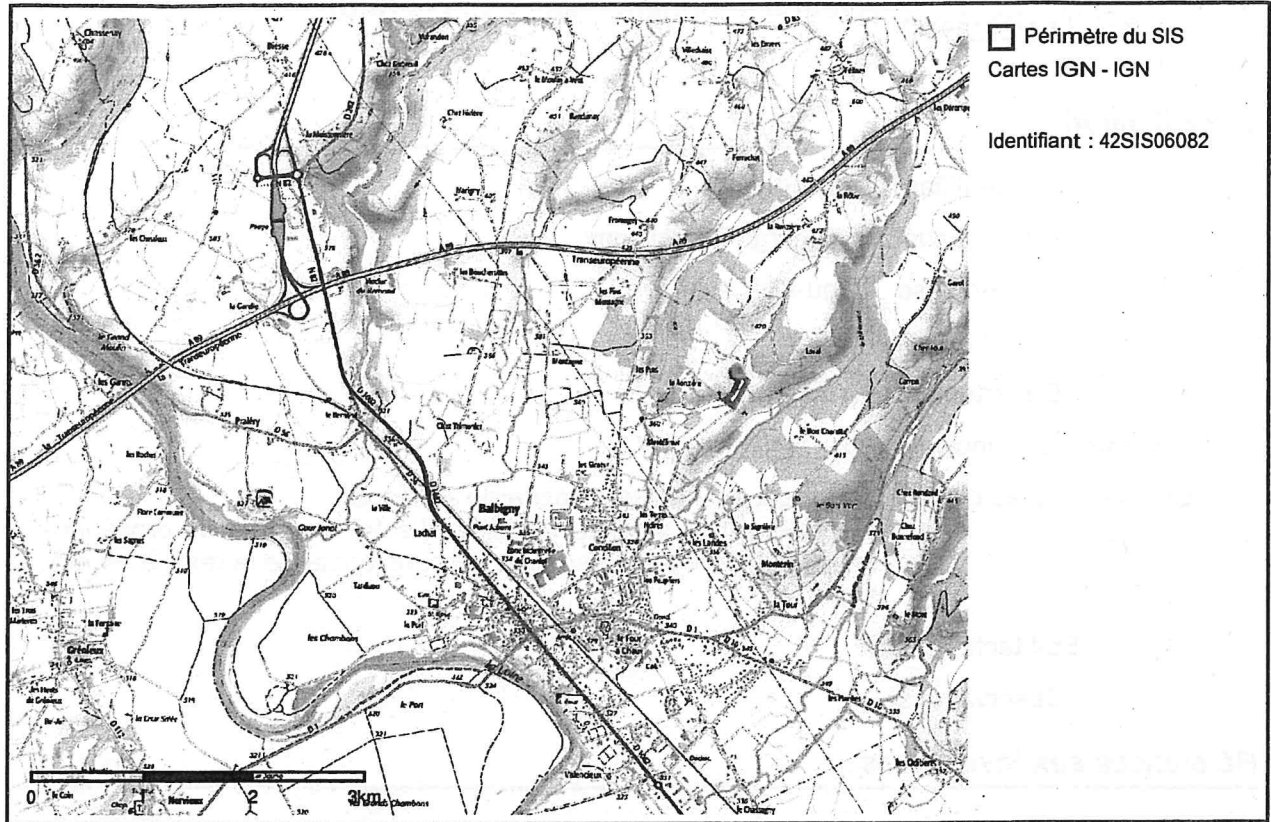



Identification

Identifiant 42SIS01484
Nom usuel SICTOM de Bussières
Adresse Bussières
Lieu-dit Au Frêne
Département LOIRE - 42
Commune principale BUSSIERES - 42029
Autre(s) commune(s) BUSSIERES - 42029

Caractéristiques du SIS Le site a accueilli une unité d'incinération de déchets ménagers de 1986 à 1990.
Le stockage des scories a été réalisé dans des casiers présents sur le site. L'arrêté d'autorisation imposait un recouvrement par 40 cm de terre suivi d'un réengazonnement au terme de l'exploitation d'un casier

Etat technique

Observations

Références aux inventaires

| Organisme | Base | Identifiant | Lien |
|--|---------------|-------------|---|
| Administration - DREAL - DRIEE - DEAL | Base BASOL | 42.0158 | http://basol.developpement-durable.gouv.fr/fiche.php?page=1&index_sp=42.0158 |

Sélection du SIS

Statut Consultable

Critère de sélection

Commentaires sur la sélection

Caractéristiques géométriques générales

Coordonnées du centroïde 798966.0 , 6528424.0 (Lambert 93)

Superficie totale 10338 m²

Perimètre total 816 m

Liste parcellaire cadastrale

Date de vérification du
parcellaire

| Commune | Section | Parcelle | Date génération |
|-----------|---------|----------|-----------------|
| BUSSIERES | 0C | 570 | 09/02/2018 |
| BUSSIERES | 0C | 568 | 09/02/2018 |
| BUSSIERES | 0C | 684 | 09/02/2018 |

Documents

Cartographie

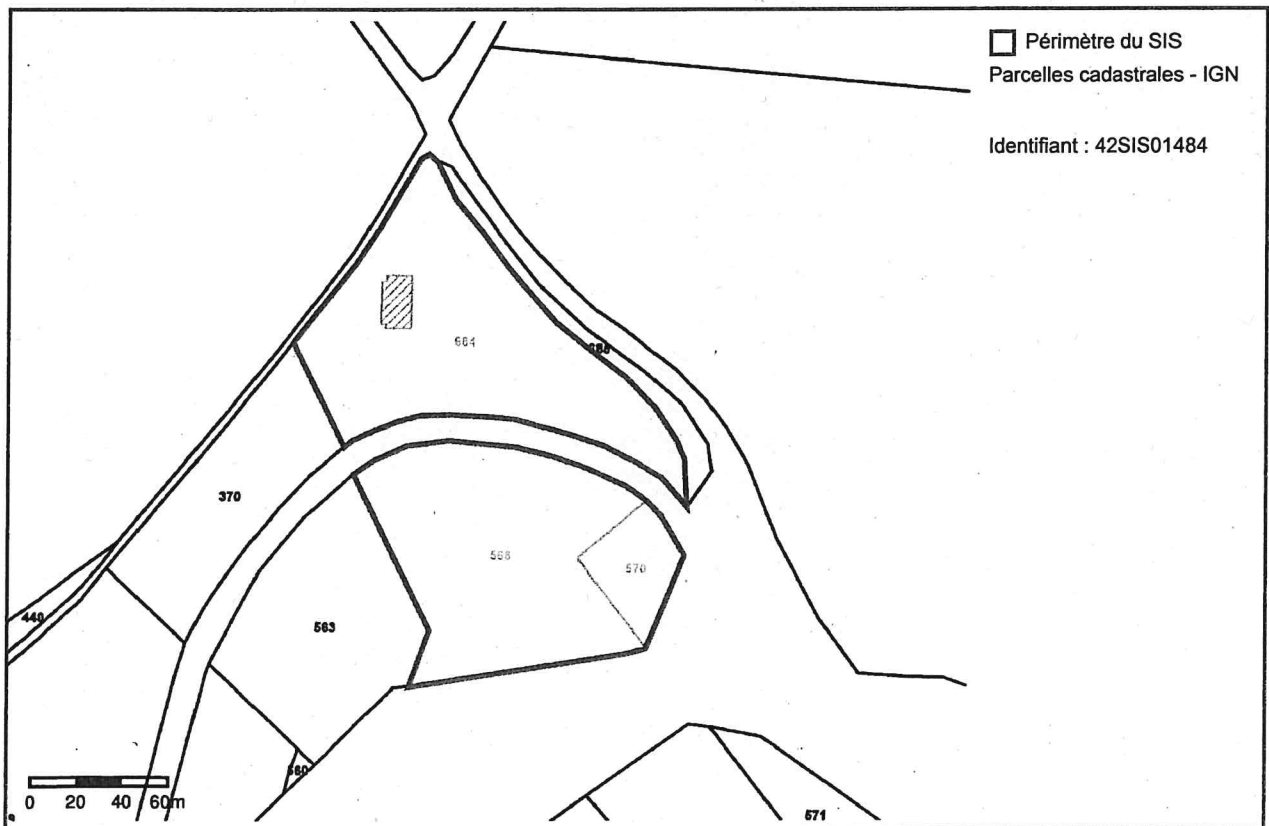
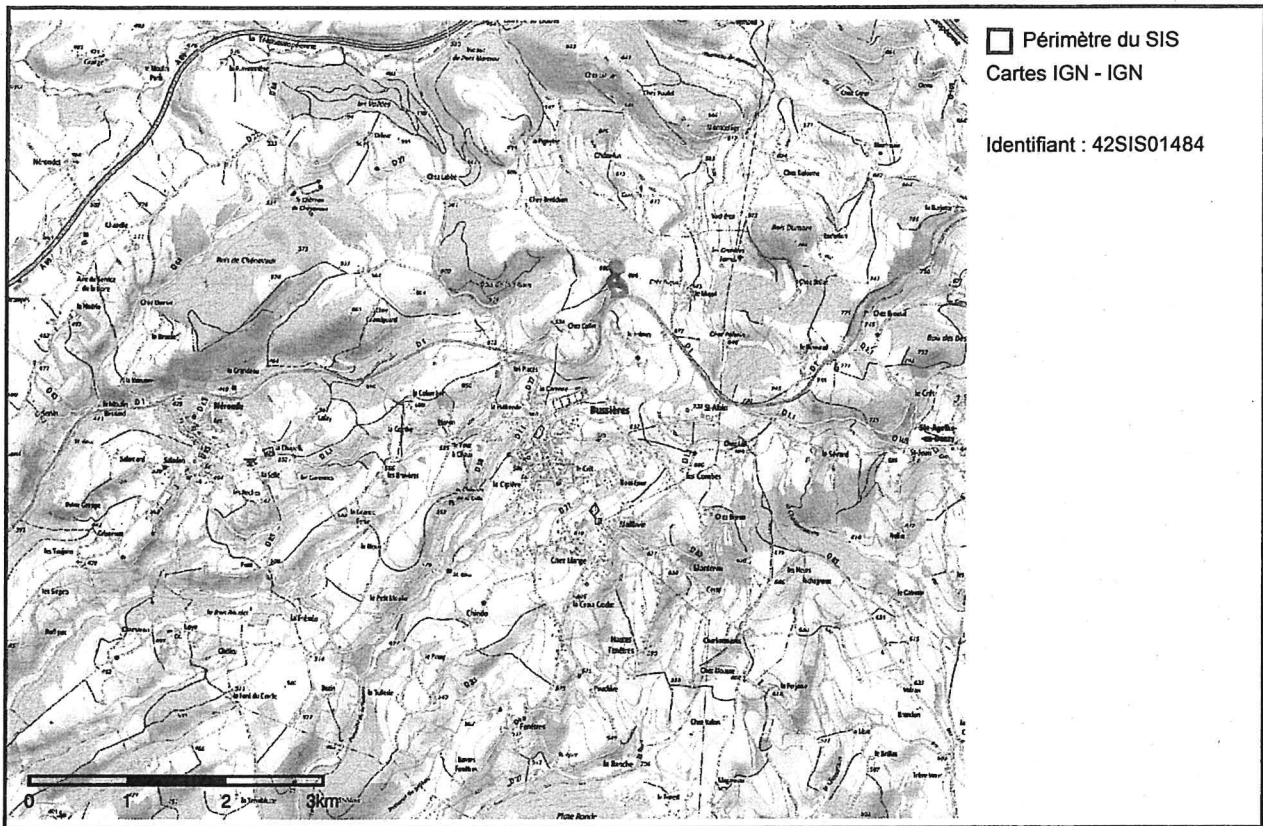



Identification

Identifiant 42SIS01376
Nom usuel PRAT
Adresse 36, rue Claude Protière
Lieu-dit
Département LOIRE - 42
Commune principale CHAZELLES SUR LYON - 42059
Autre(s) commune(s) CHAZELLES SUR LYON - 42059

Caractéristiques du SIS Ce site situé sur une ancienne chapellerie a abrité un atelier de traitement de surface depuis 1948. La cessation d'activité intervenue en 2002 n'a pu être menée à son terme suite à la liquidation judiciaire de la dernière société en place.
Une pollution des sols et des eaux souterraines a été mise en évidence à l'aplomb des ateliers (HCt et métaux dont nickel)

Etat technique
Observations

Références aux inventaires

| Organisme | Base | Identifiant | Lien |
|--|---------------|-------------|---|
| Administration - DREAL - DRIEE - DEAL | Base BASOL | 42.0036 | http://basol.developpement-durable.gouv.fr/fiche.php?page=1&index_sp=42.0036 |

Sélection du SIS

Statut Consultable

Critère de sélection

Commentaires sur la sélection

Caractéristiques géométriques générales

Coordonnées du centroïde 808434.0 , 6505485.0 (Lambert 93)
Superficie totale 985 m²
Perimètre total 155 m

Liste parcellaire cadastral

Date de vérification du
parcellaire

| Commune | Section | Parcelle | Date génération |
|--------------------|---------|----------|-----------------|
| CHAZELLES SUR LYON | AC | 652 | 09/11/2017 |
| CHAZELLES SUR LYON | AC | 69 | 09/11/2017 |

Documents

Cartographie

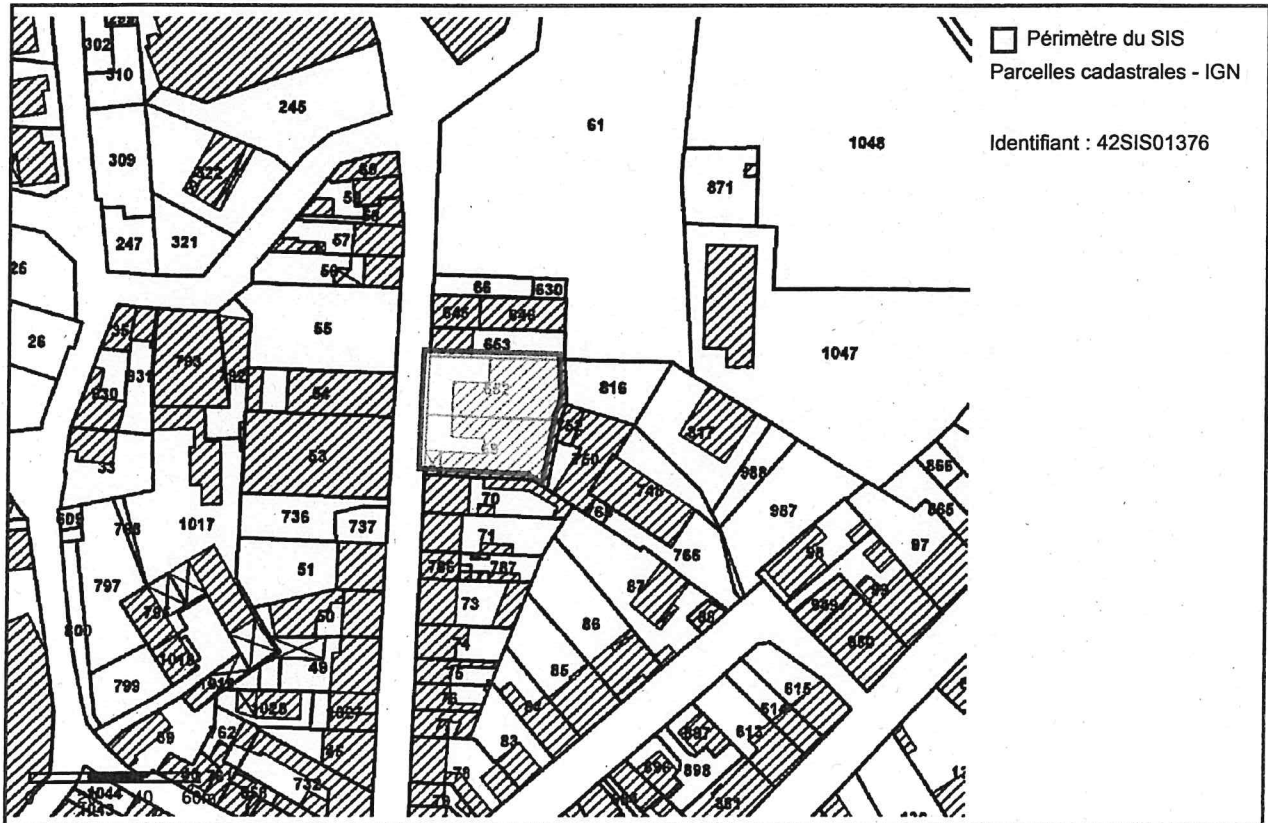
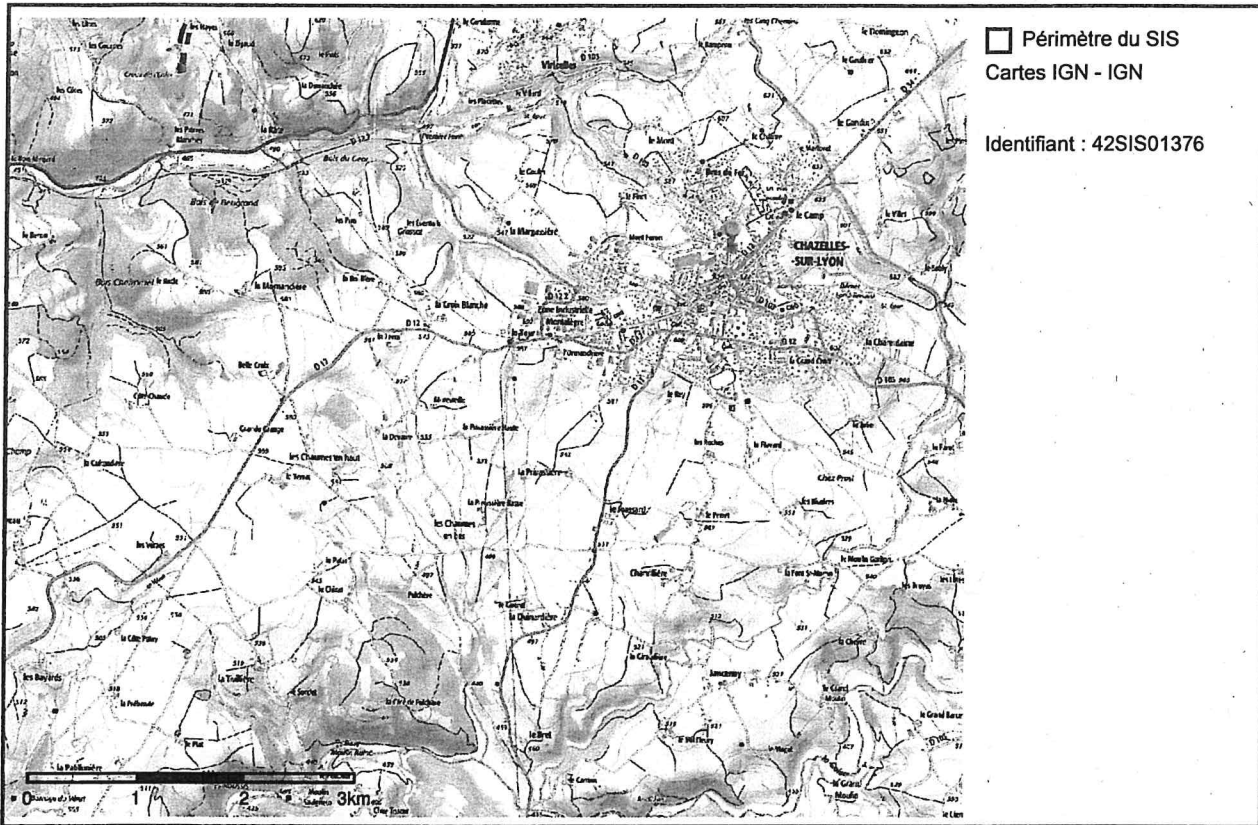



Identification

Identifiant 42SIS01389
Nom usuel GDF Ancienne usine à gaz
Adresse Rue Claude Protière
Lieu-dit
Département LOIRE - 42
Commune principale CHAZELLES SUR LYON - 42059
Autre(s) commune(s) CHAZELLES SUR LYON - 42059

Caractéristiques du SIS Le site a accueilli une usine a gaz de 1900 à 1935. Des pollutions ponctuelles des sols aux HAP et arsenic ont été portées à la connaissance de l'inspection avant le réaménagement du terrain, qui accueille aujourd'hui des habitations en l'absence de restriction d'usage.

Etat technique

Observations

Références aux inventaires

| Organisme | Base | Identifiant | Lien |
|--|---------------|-------------|---|
| Administration - DREAL - DRIEE - DEAL | Base BASOL | 42.0049 | http://basol.developpement-durable.gouv.fr/fiche.php?page=1&index_sp=42.0049 |

Sélection du SIS

Statut Consultable

Critère de sélection

Commentaires sur la sélection

Caractéristiques géométriques générales

Coordonnées du centroïde 808248.0 , 6505668.0 (Lambert 93)
Superficie totale 6693 m²
Perimètre total 450 m

Liste parcellaire cadastrale

Date de vérification du
parcellaire

| Commune | Section | Parcelle | Date génération |
|--------------------|---------|----------|-----------------|
| CHAZELLES SUR LYON | AB | 527 | 08/11/2017 |
| CHAZELLES SUR LYON | AB | 522 | 08/11/2017 |
| CHAZELLES SUR LYON | AB | 524 | 08/11/2017 |
| CHAZELLES SUR LYON | AB | 521 | 08/11/2017 |
| CHAZELLES SUR LYON | AB | 525 | 08/11/2017 |
| CHAZELLES SUR LYON | AB | 526 | 08/11/2017 |
| CHAZELLES SUR LYON | AB | 516 | 08/11/2017 |
| CHAZELLES SUR LYON | AB | 523 | 08/11/2017 |
| CHAZELLES SUR LYON | AB | 518 | 08/11/2017 |

Documents

Cartographie

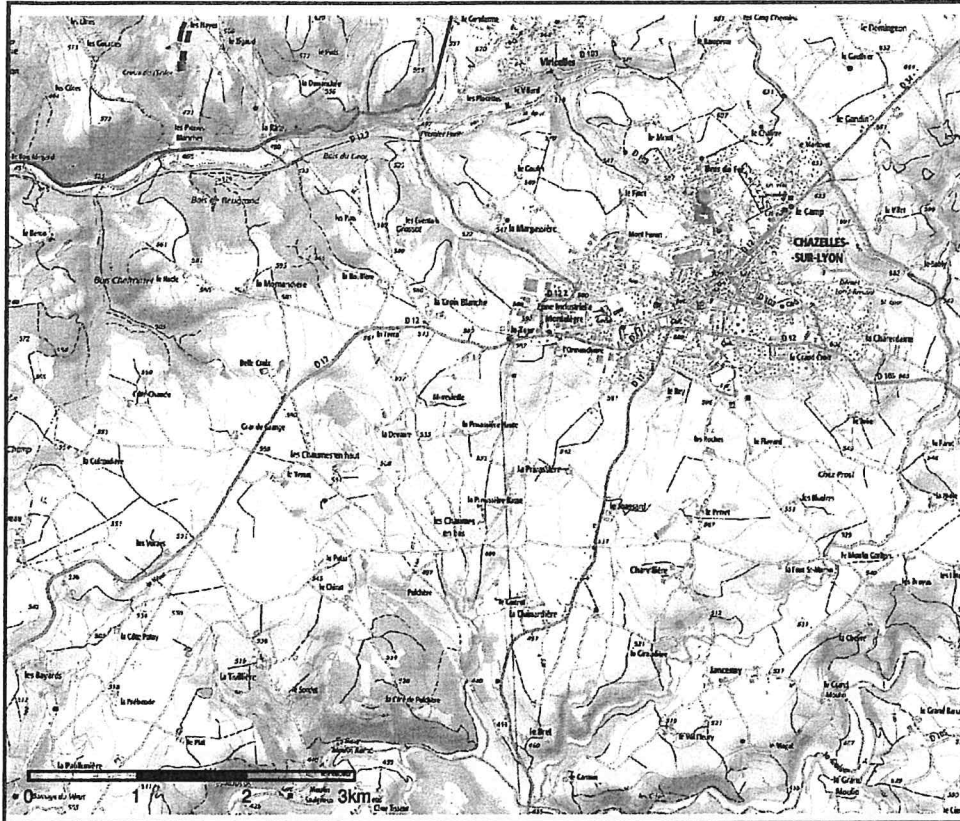

□ Périmètre du SIS
Cartes IGN - IGN

Identifiant : 42SIS01389



□ Périmètre du SIS
Parcelles cadastrales - IGN

Identifiant : 42SIS01389



Identification

| | |
|-------------------------|--|
| Identifiant | 42SIS01405 |
| Nom usuel | ancienne chapellerie MORETTON |
| Adresse | 46, rue Claude Protière |
| Lieu-dit | |
| Département | LOIRE - 42 |
| Commune principale | CHAZELLES SUR LYON - 42059 |
| Autre(s) commune(s) | CHAZELLES SUR LYON - 42059 |
| Caractéristiques du SIS | Le site a accueilli entre 1863 et 1996 une chapellerie. Cette activité polluante a laissé dans les sols une pollution résiduelle que les travaux de réaménagement des terrains n'ont pas permis d'enlever en totalité (métaux dont mercure, hydrocarbures, HAP solvants...). |
| Etat technique | |
| Observations | |

Références aux inventaires

| Organisme | Base | Identifiant | Lien |
|--|---------------|-------------|---|
| Administration - DREAL - DRIEE - DEAL | Base BASOL | 42.0070 | http://basol.developpement-durable.gouv.fr/fiche.php?page=1&index_sp=42.0070 |

Sélection du SIS

Statut Consultable

Critère de sélection

Commentaires sur la sélection

Caractéristiques géométriques générales

| | |
|--------------------------|-----------------------------------|
| Coordonnées du centroïde | 808467.0 , 6505570.0 (Lambert 93) |
| Superficie totale | 7311 m ² |
| Perimètre total | 559 m |

Liste parcellaire cadastral

Date de vérification du 15/12/2017
parcellaire

| Commune | Section | Parcelle | Date génération |
|--------------------|---------|----------|-----------------|
| CHAZELLES SUR LYON | AC | 63 | 08/12/2017 |
| CHAZELLES SUR LYON | AC | 760 | 08/12/2017 |
| CHAZELLES SUR LYON | AC | 61 | 08/12/2017 |
| CHAZELLES SUR LYON | AC | 759 | 08/12/2017 |

Documents

Cartographie

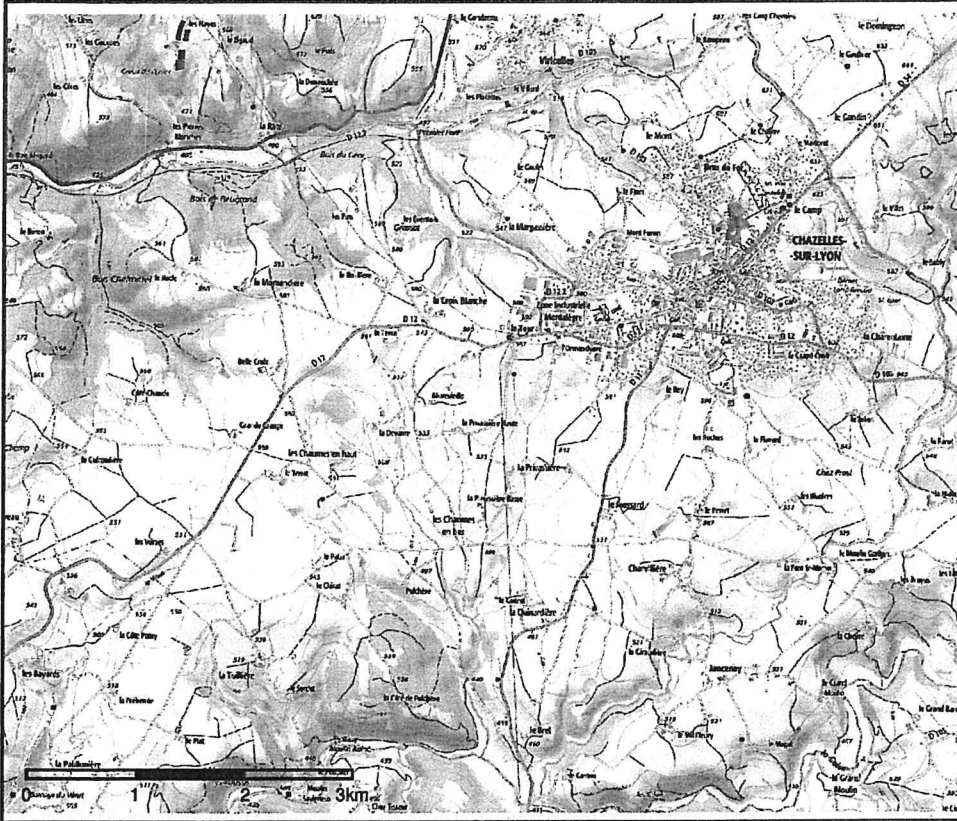

□ Périmètre du SIS
Cartes IGN - IGN

Identifiant : 42SIS01405

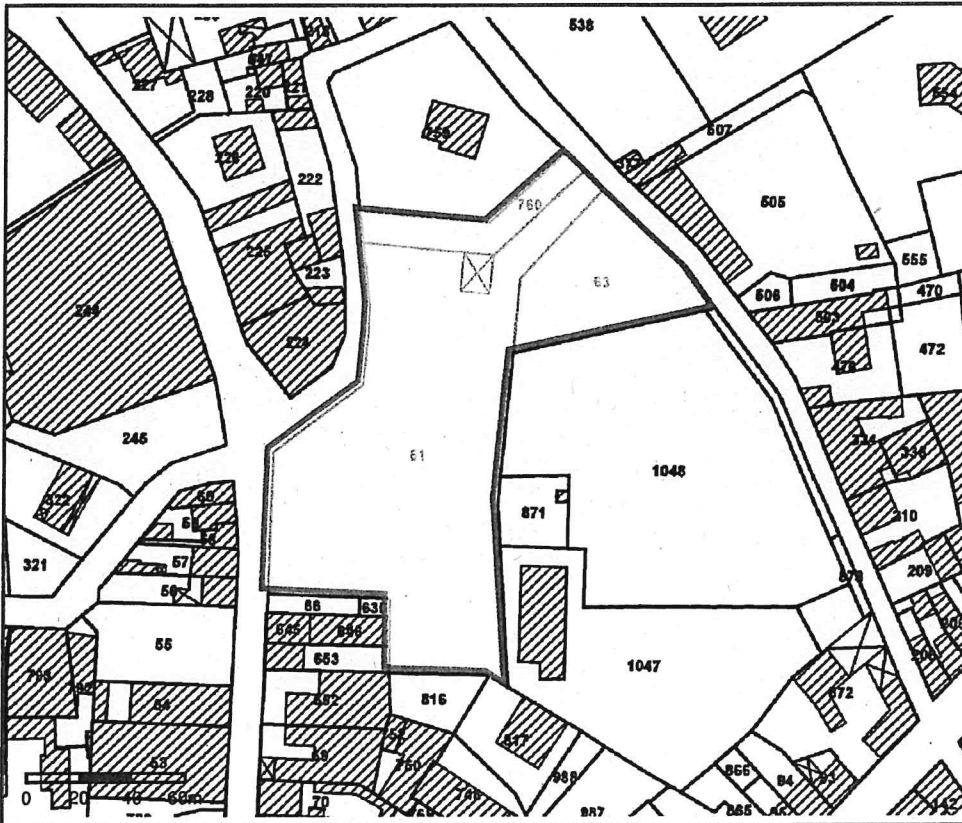

□ Périmètre du SIS
Parcelles cadastrales - IGN

Identifiant : 42SIS01405



Identification

Identifiant 42SIS01455
Nom usuel SOCIETE ECUYER-THOMAS
Adresse 43 RUE CLAUDE PROTIERE
Lieu-dit
Département LOIRE - 42
Commune principale CHAZELLES SUR LYON - 42059
Autre(s) commune(s) CHAZELLES SUR LYON - 42059

Caractéristiques du SIS Le site a hébergé, dès 1991 une chapellerie. Le dernier exploitant était la société Ecuier-Thomas, qui a cessé son activité en 1996 et a été radiée du registre du commerce le 12/11/1998 (SIRET 885 750 570 R.C.S. SAINT-ETIENNE). Cette dernière activité était classée au titre des installations classées pour la protection de l'environnement (ICPE). Un diagnostic des sols établi pour le compte de la commune de Chazelle-sur-Lyon en 2004 montre une pollution, au mercure notamment. La surveillance des eaux souterraines a révélé en 2008 une contamination au plomb et au nickel. Le site est actuellement en friches (au 13/11/2017).

Etat technique

Observations

Références aux inventaires

| Organisme | Base | Identifiant | Lien |
|--|---------------|-------------|---|
| Administration - DREAL - DRIEE - DEAL | Base BASOL | 42.0127 | http://basol.developpement-durable.gouv.fr/fiche.php?page=1&index_sp=42.0127 |

Sélection du SIS

Statut Consultable

Critère de sélection

Commentaires sur la sélection

Caractéristiques géométriques générales

Coordonnées du centroïde 808337.0 , 6505643.0 (Lambert 93)
Superficie totale 3161 m²
Perimètre total 272 m

Liste parcellaire cadastrale

Date de vérification du
parcellaire

| Commune | Section | Parcelle | Date génération |
|--------------------|---------|----------|-----------------|
| CHAZELLES SUR LYON | AB | 295 | 13/11/2017 |
| CHAZELLES SUR LYON | AB | 296 | 13/11/2017 |

Documents

Cartographie

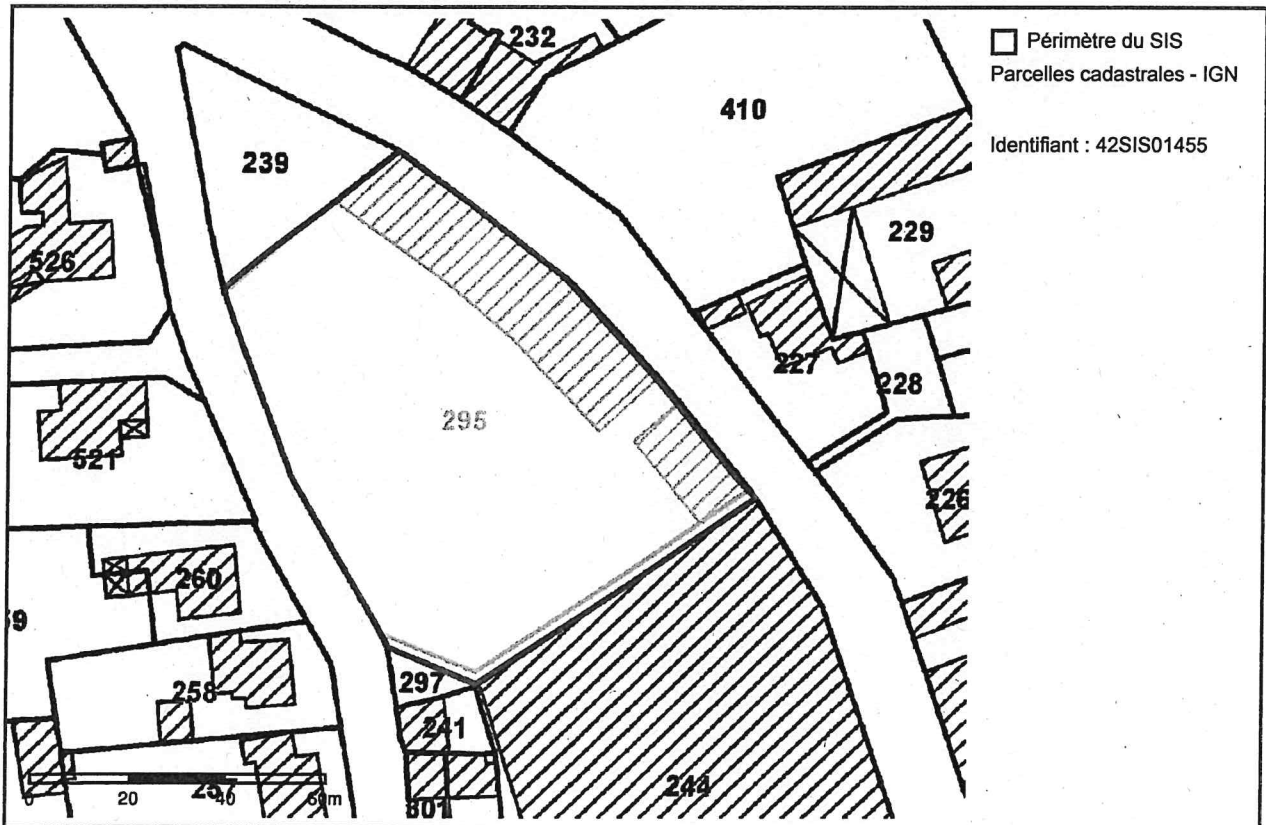
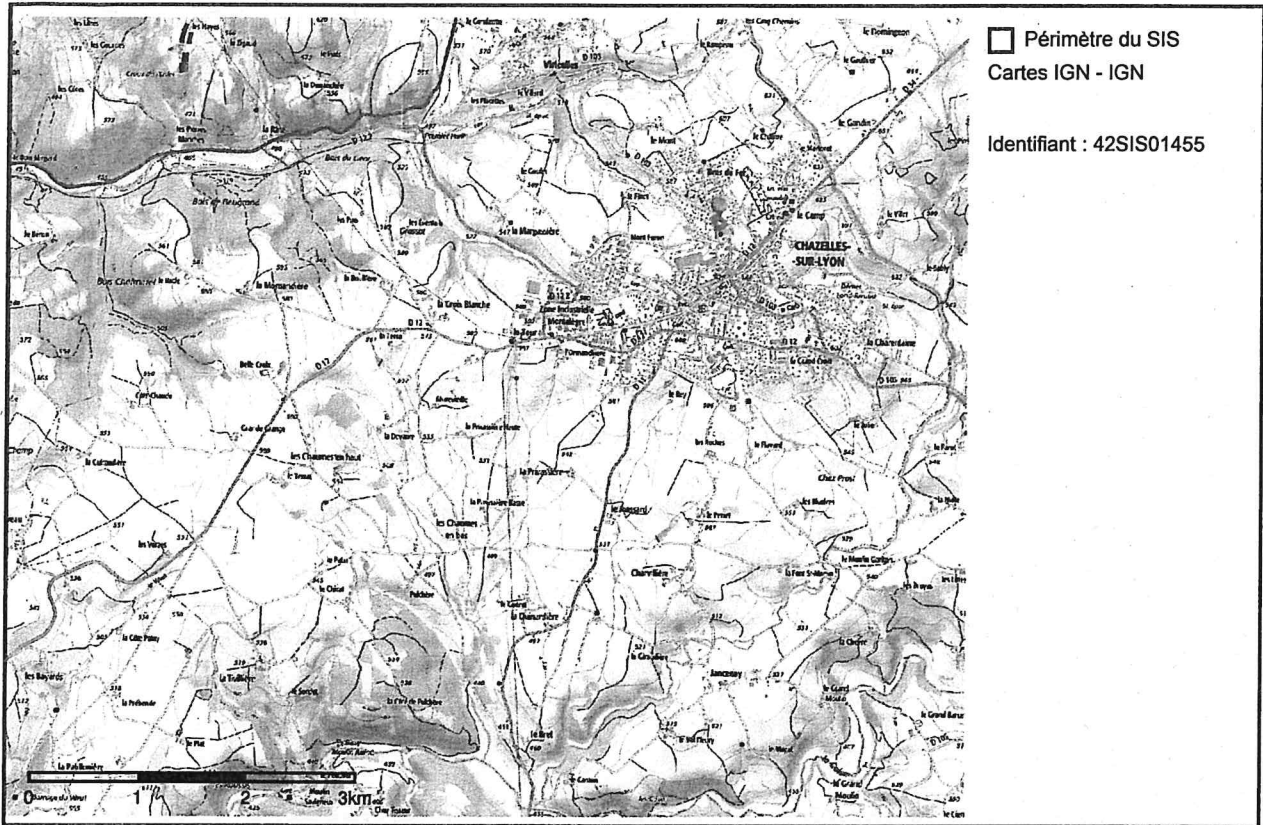



Identification

| | |
|---------------------|---------------|
| Identifiant | 42SIS01349 |
| Nom usuel | DECHARGE EMCO |
| Adresse | Feurs |
| Lieu-dit | Bigny |
| Département | LOIRE - 42 |
| Commune principale | FEURS - 42094 |
| Autre(s) commune(s) | FEURS - 42094 |

Caractéristiques du SIS Les terrains ont accueilli une décharge ICPE en fonctionnement entre 1988 et 1995 qui a reçu les sables de fonderie et les fonds de poches de coulées provenant de la société Feurs Métal (ex. Fonderies et aciéries électriques de Feurs). Des analyses réalisées sur des matériaux de même provenance stockés sur une autre commune ont montré des anomalies en métaux.

Etat technique

Observations

Références aux inventaires

| Organisme | Base | Identifiant | Lien |
|--|---------------|-------------|---|
| Administration - DREAL - DRIEE - DEAL | Base BASOL | 42.0005 | http://basol.developpement-durable.gouv.fr/fiche.php?page=1&index_sp=42.0005 |

Sélection du SIS

Statut Consultable

Critère de sélection

Commentaires sur la sélection

Caractéristiques géométriques générales

| | |
|--------------------------|-----------------------------------|
| Coordonnées du centroïde | 793173.0 , 6517817.0 (Lambert 93) |
| Superficie totale | 222601 m ² |
| Perimètre total | 3984 m |

Liste parcellaire cadastrale

Date de vérification du
parcellaire

| Commune | Section | Parcelle | Date génération |
|---------|---------|----------|-----------------|
| FEURS | AX | 10 | 12/09/2017 |
| FEURS | AX | 2 | 12/09/2017 |
| FEURS | AX | 4 | 12/09/2017 |
| FEURS | AX | 9 | 12/09/2017 |

Documents

Cartographie

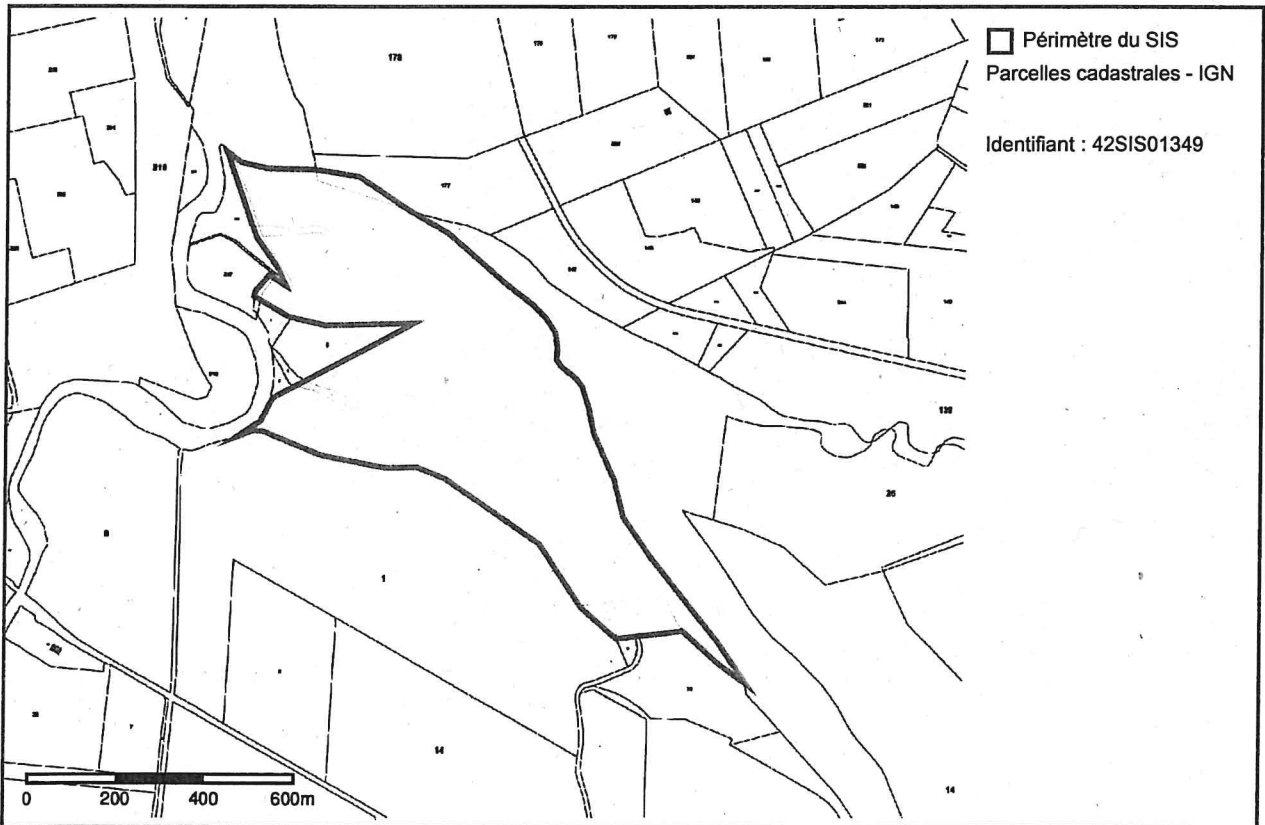
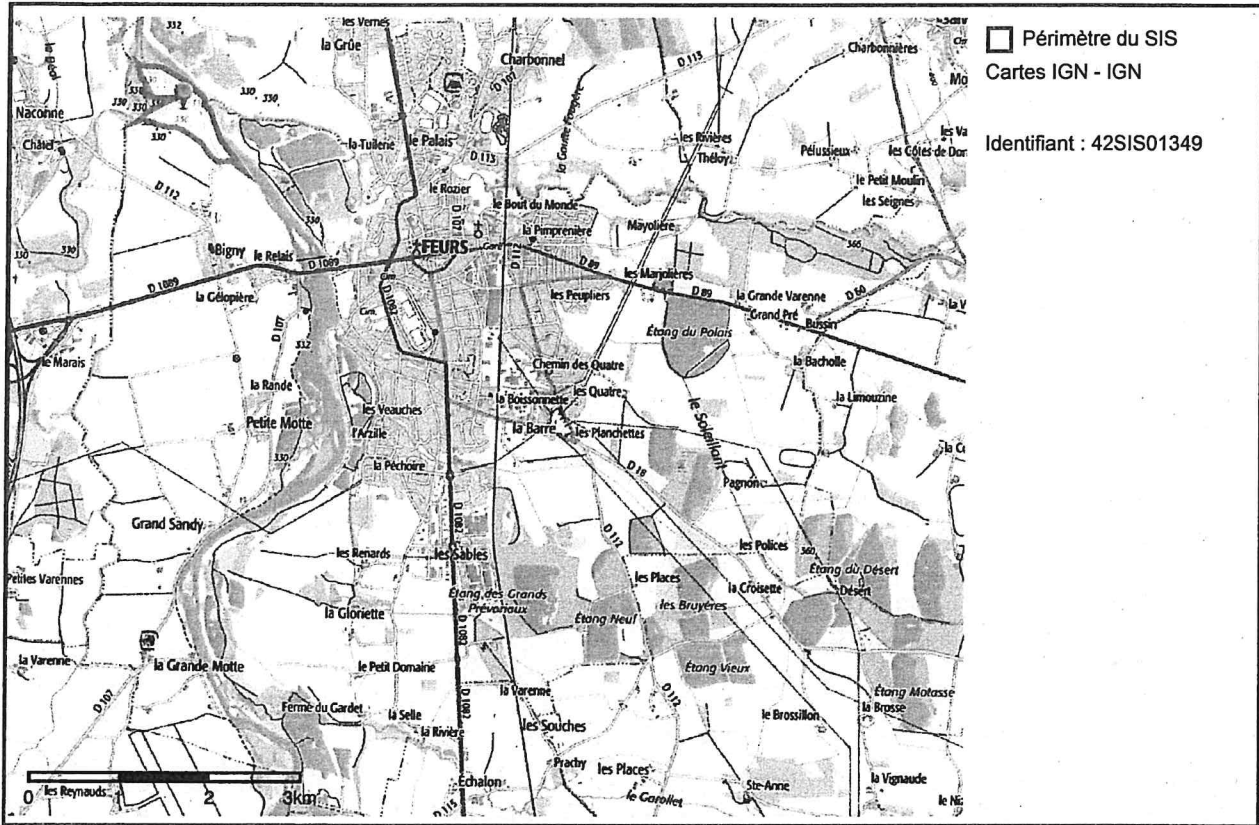



Identification

Identifiant 42SIS01386
Nom usuel Ancienne Usine à Gaz
Adresse 8 Grande Rue de Randan
Lieu-dit
Département LOIRE - 42
Commune principale FEURS - 42094
Autre(s) commune(s) FEURS - 42094

Caractéristiques du SIS Le site a accueilli une usine fabriquant du gaz à partir de la distillation de la houille, activité génératrice de pollution des sols et des eaux (HAP, cyanures, hydrocarbures...).

Etat technique

Observations

Références aux inventaires

| Organisme | Base | Identifiant | Lien |
|--|---------------|-------------|---|
| Administration - DREAL - DRIEE - DEAL | Base BASOL | 42.0046 | http://basol.developpement-durable.gouv.fr/fiche.php?page=1&index_sp=42.0046 |

Sélection du SIS

Statut Consultable

Critère de sélection

Commentaires sur la sélection

Caractéristiques géométriques générales

Coordonnées du centroïde 794726.0 , 6516558.0 (Lambert 93)
Superficie totale 1550 m²
Perimètre total 193 m

Liste parcellaire cadastral

Date de vérification du
parcellaire

| Commune | Section | Parcelle | Date génération |
|---------|---------|----------|-----------------|
| FEURS | AO | 381 | 08/11/2017 |

Documents



Identification

Identifiant 42SIS06161
Nom usuel Décharge d'ordures ménagères
Adresse Route de Grénieux
Lieu-dit
Département LOIRE - 42
Commune principale NERVIEUX - 42155
Caractéristiques du SIS Le site a accueilli une décharge d'ordures ménagères entre 1950 et 1995, sans arrêté préfectoral d'exploitation.
Les travaux de réhabilitation du site ont été terminés fin 2003.
Etat technique
Observations

Références aux inventaires

Sélection du SIS

Statut Consultable
Critère de sélection
Commentaires sur la sélection

Caractéristiques géométriques générales

Coordonnées du centroïde 789489.0 , 6524199.0 (Lambert 93)
Superficie totale 18174 m²
Périmètre total 690 m

Liste parcellaire cadastral

Date de vérification du parcellaire

| Commune | Section | Parcelle | Date génération |
|----------|---------|----------|-----------------|
| NERVIEUX | ZO | 74 | 19/10/2017 |
| NERVIEUX | ZO | 3 | 19/10/2017 |

Documents

Cartographie

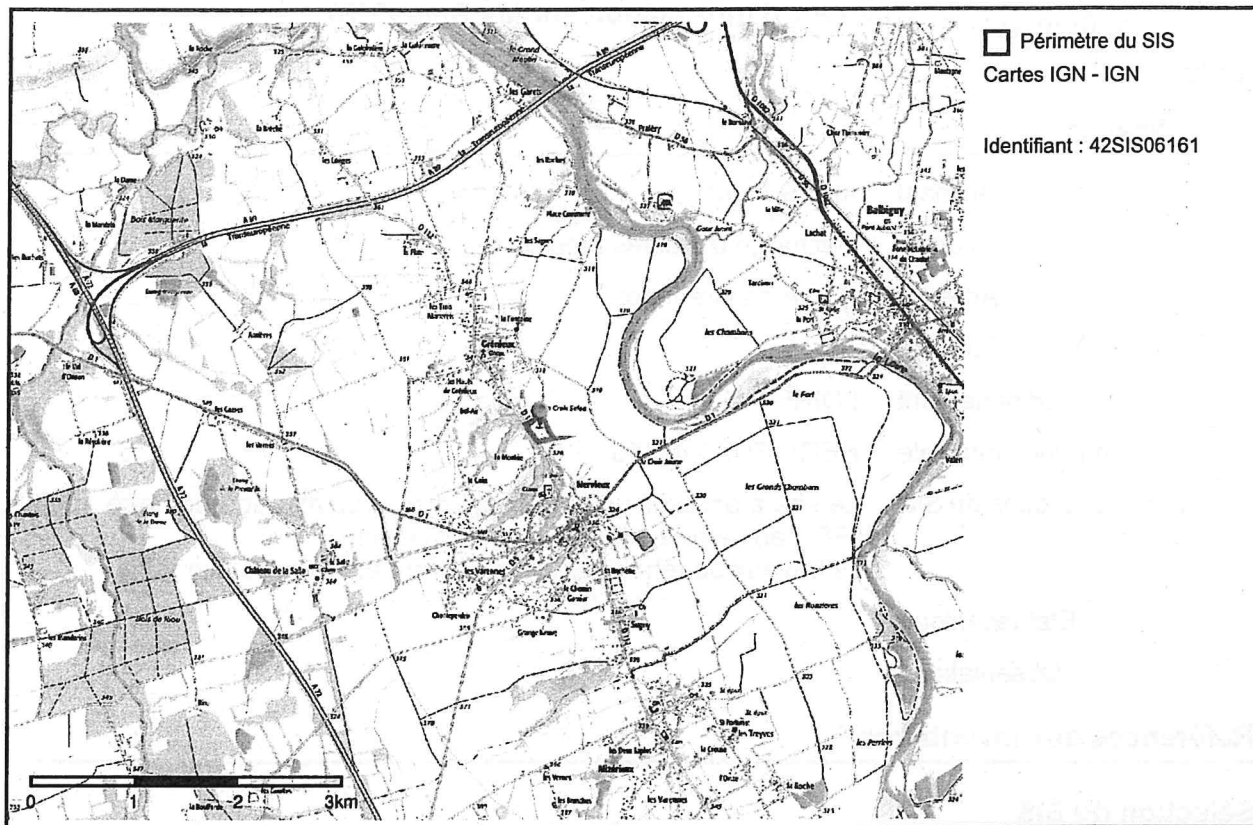



Identification

Identifiant 42SIS06158
Nom usuel Décharge du Clair
Adresse "Chez Gampaloup"
Lieu-dit "Chez Gampaloup"
Département LOIRE - 42
Commune principale PANISSIERES - 42165

Caractéristiques du SIS Le site a hébergé une décharge contrôlée de déchets industriels assimilables aux ordures ménagères, et d'encombrants. Cette décharge a été autorisée par l'arrêté préfectoral en date du 25 mai 1981. Le site a probablement cessé son activité avant 2000.

Etat technique
Observations

Références aux inventaires

Sélection du SIS

Statut Consultable
Critère de sélection
Commentaires sur la sélection

Caractéristiques géométriques générales

Coordonnées du centroïde 802786.0 , 6520658.0 (Lambert 93)
Superficie totale 4067 m²
Perimètre total 338 m

Liste parcellaire cadastral

Date de vérification du parcellaire

| Commune | Section | Parcelle | Date génération |
|-------------|---------|----------|-----------------|
| PANISSIERES | AY | 1 | 26/10/2017 |

Documents

Cartographie

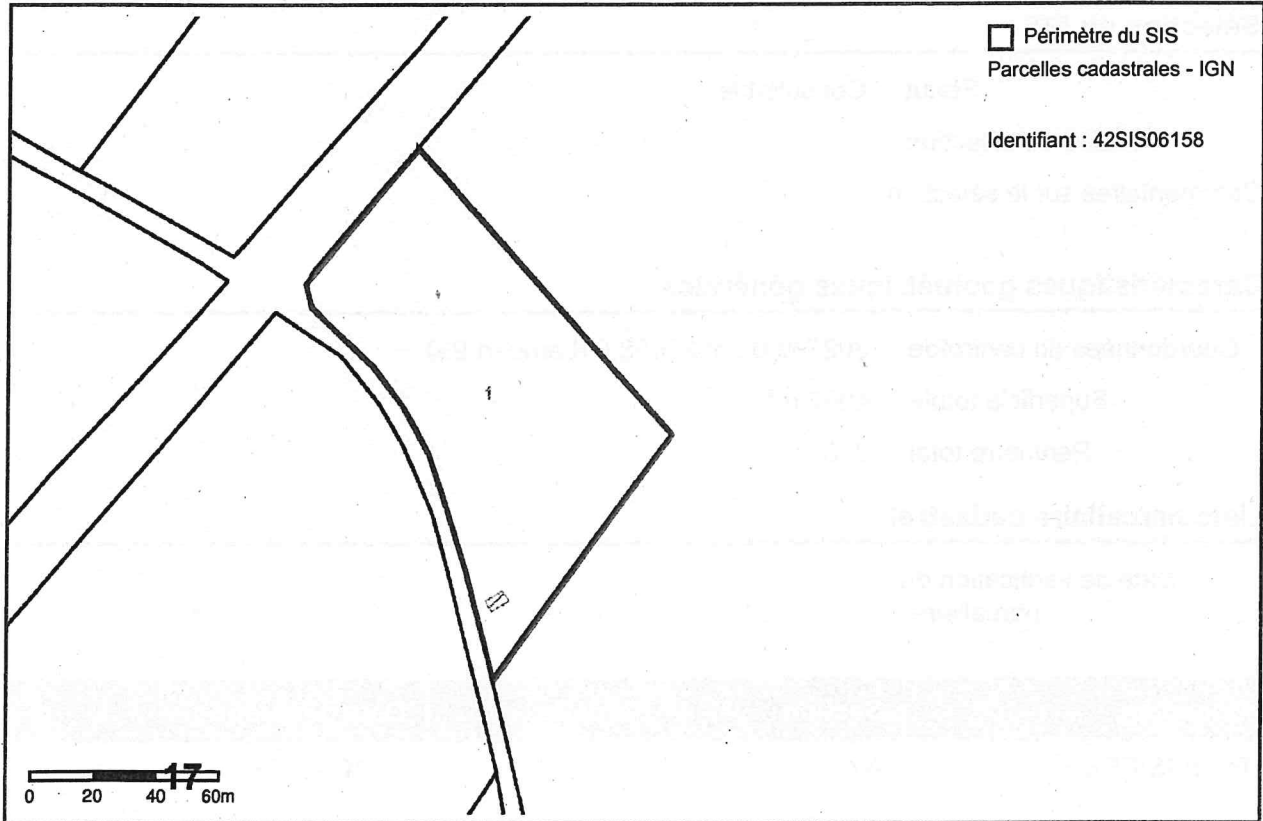
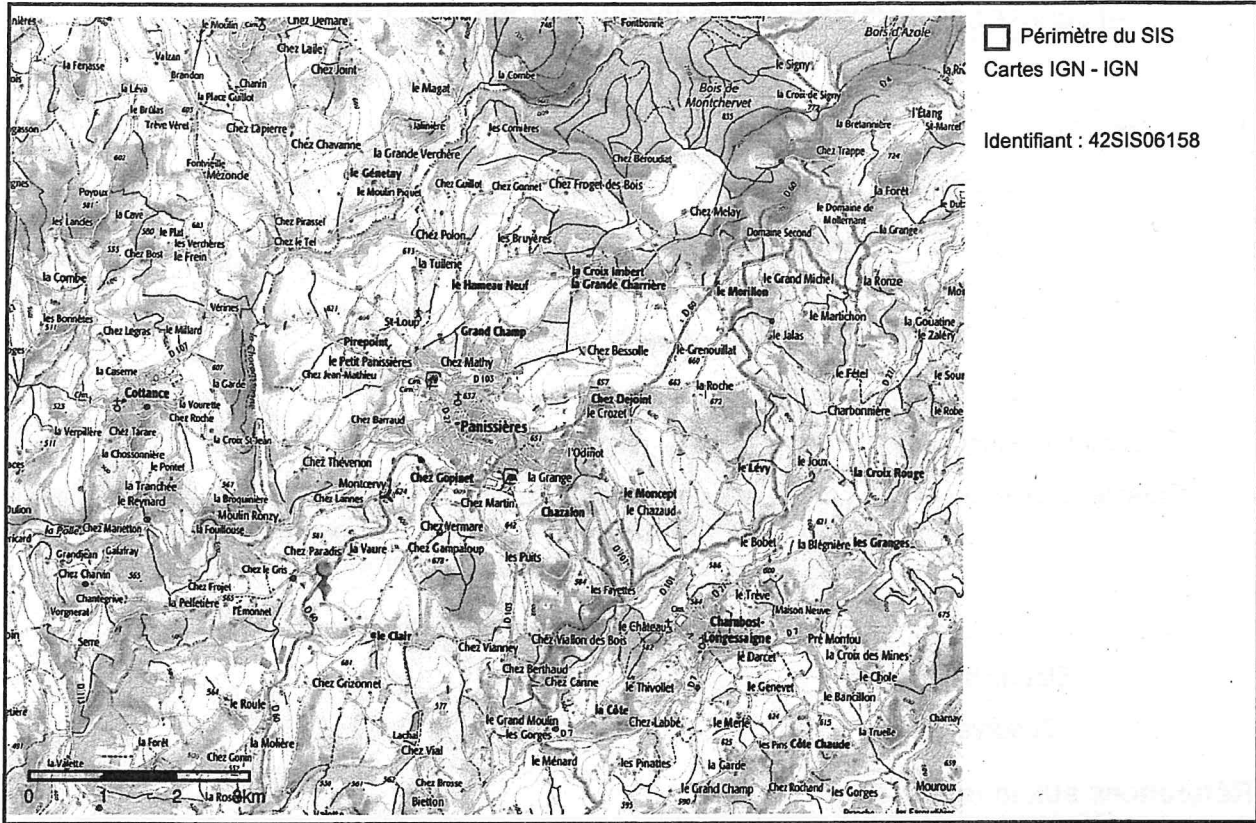



Identification

| | |
|-------------------------|---|
| Identifiant | 42SIS06328 |
| Nom usuel | Decharge du Goñon |
| Adresse | Gonon |
| Lieu-dit | |
| Département | LOIRE - 42 |
| Commune principale | SAINTE COLOMBE SUR GAND - 42209 |
| Caractéristiques du SIS | Le site a fait l'objet d'une décharge non autorisée (encombrants, déchets verts), constatée par l'inspection des installations classées en 1996. Un arrêté préfectoral du 17/08/2001 met en demeure la commune de régulariser cette installations. Un arrêté préfectoral du 21/07/2003 ordonne la fermeture du site. Le site aurait été réhabilité en 2005. |
| Etat technique | |
| Observations | |

Références aux inventaires

Sélection du SIS

| | |
|-------------------------------|-------------|
| Statut | Consultable |
| Critère de sélection | |
| Commentaires sur la sélection | |

Caractéristiques géométriques générales

| | |
|--------------------------|-----------------------------------|
| Coordonnées du centroïde | 798979.0 , 6530409.0 (Lambert 93) |
| Superficie totale | 5810 m ² |
| Perimètre total | 517 m |

Liste parcellaire cadastral

Date de vérification du parcellaire 15/12/2017

| Commune | Section | Parcelle | Date génération |
|-------------------------|---------|----------|-----------------|
| SAINTE COLOMBE SUR GAND | ZI | 11 | 28/11/2017 |

Documents

Cartographie

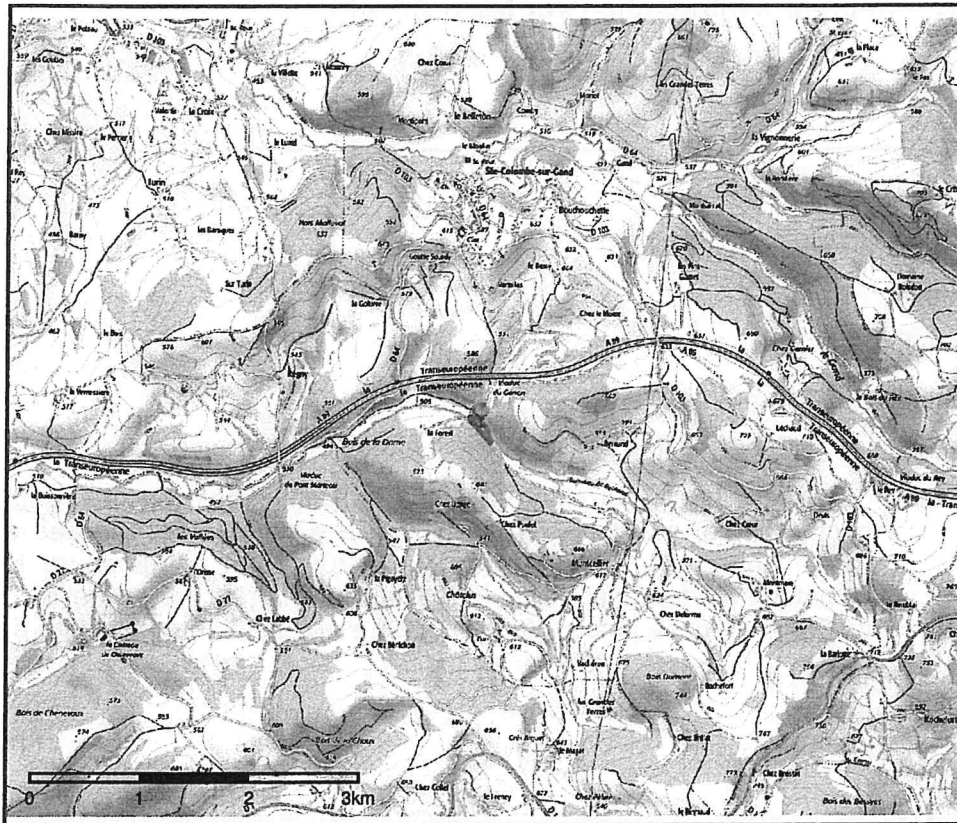

□ Périmètre du SIS
Cartes IGN - IGN

Identifiant : 42SIS06328

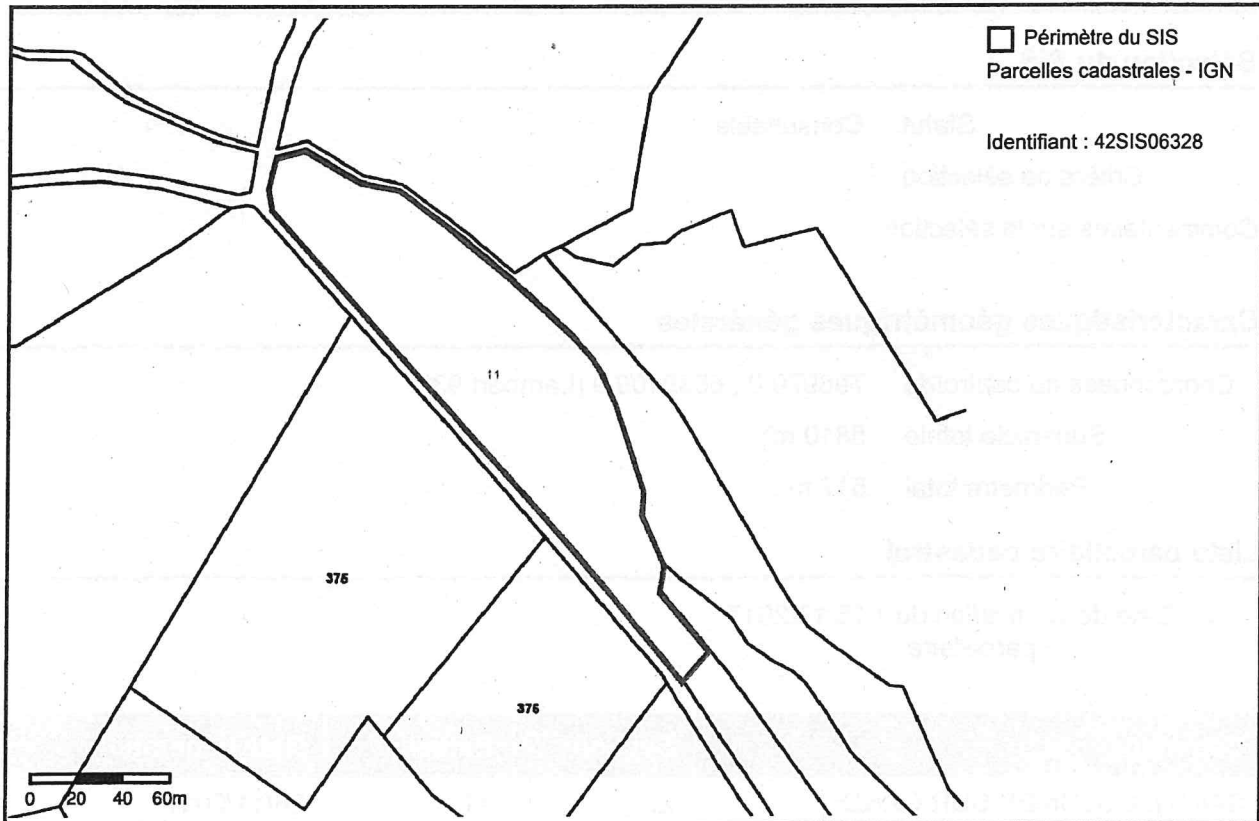

□ Périmètre du SIS
Parcelles cadastrales - IGN

Identifiant : 42SIS06328

**Identification**

Identifiant 42SIS01377
Nom usuel ATELIERS DU MAUPAS
Adresse 14 rue du Maupas
Lieu-dit
Département LOIRE - 42
Commune principale VEAUCHE - 42323
Autre(s) commune(s) VEAUCHE - 42323

Caractéristiques du SIS Le site a accueilli des activités de traitement de surface pendant plus de 40 ans
Plusieurs déversements intempestifs en 1975, 1981 et 1994 ont imprégné les sols des Ateliers du Maupas et le cours d'eau proche, de nature à générer une pollution des sols et les eaux souterraines aux métaux lourds notamment. suite à la liquidation judiciaire du dernier titulaire de l'activité, le site n'a pu être dépollué.

Etat technique

Observations

Références aux inventaires

| Organisme | Base | Identifiant | Lien |
|------------------------|------------|-------------|---|
| Administration - DREAL | Base BASOL | 42.0037 | http://basol.developpement-durable.gouv.fr/fiche.php?page=1&index_sp=42.0037 |

Sélection du SIS

Statut Consultable

Critère de sélection

Commentaires sur la sélection

Caractéristiques géométriques générales

Coordonnées du centroïde 800643.0 , 6496988.0 (Lambert 93)
Superficie totale 1794 m²
Perimètre total 286 m

Liste parcellaire cadastrale

Date de vérification du
parcellaire

| Commune | Section | Parcelle | Date génération |
|---------|---------|----------|-----------------|
| VEAUCHE | 0B | 1216 | 08/11/2017 |

Documents

Cartographie

